



PRENDA SOLIDÁRIA DE NATAL

5€ (VALOR MÍNIMO)
1 DONATIVO
1 POSTAL ILUSTRADO
PERSONALIZADO



*Haverá algo mais doce
do que ser solidário
e surpreender quem
mais gosta...?*



POR UMA ACÇÃO HUMANITÁRIA GLOBAL



1 DONATIVO = 1 POSTAL ELECTRÓNICO



EM QUE CONSISTE?

A campanha **Prenda AMIga** tem como objectivo angariar fundos para os projectos **nacionais, internacionais e ambientais** da AMI.

Pretende-se sensibilizar e incentivar o **espírito solidário** das empresas e da sociedade civil, em geral, aliando o desejo de **surprender** parceiros, colaboradores, amigos e familiares na época natalícia.

Para participar, basta escolher um projecto, entre 6 à escolha, e doar o valor que pretende ver alocado ao mesmo.

Ao contribuir, a AMI envia por e-mail um **postal digital ilustrado** referente ao projecto escolhido, podendo ser personalizado com uma frase e com o logotipo da empresa e, ainda, um **recibo de donativo** dedutível nos impostos em 2013.

Para além de adquirir a Prenda AMIga, sugerimos que nos ajude a divulgar esta campanha junto da sua Rede de Contactos para que também eles possam oferecer a sua Prenda AMIga.





1 DONATIVO = 1 POSTAL ELECTRÓNICO



COMO PARTICIPAR?

ESCOLHA
ATÉ 6 PROJECTOS



SEJA SOLIDÁRIO
A PARTIR DE 5€



SURPREENDA!
PERSONALIZE O SEU POSTAL
E ENVIE A QUEM MAIS GOSTA



PARTICIPE.

AJUDE A FINANCIAR UM PROJECTO AMI NACIONAL, INTERNACIONAL OU AMBIENTAL.

FAÇA A DIFERENÇA, DE FORMA DIFERENTE.

PORQUE SE HÁ COISAS QUE VALEM MUITO, OUTRAS HÁ QUE NÃO TÊM PREÇO.



1 DONATIVO = 1 POSTAL ELECTRÓNICO



ESCOLHA O PROJECTO

NACIONAL | TRANSPORTE
RENOVAÇÃO DA FROTA AMI
PORTUGAL



AMBIENTAL | FLORESTAS
ECOÉTICA
PORTUGAL



INTERNACIONAL | SAÚDE
FONTANÁRIOS
GUINÉ-BISSAU



NACIONAL | ACÇÃO SOCIAL
ACOMPANHAMENTO SOCIAL
PORTUGAL



AMBIENTAL | ENERGIA SOLAR
EQUIPAMENTOS SOCIAIS
PORTUGAL



INTERNACIONAL | DESENVOLVIMENTO
“DE MÃOS DADAS POR CAUÉ”
SÃO TOMÉ E PRÍNCIPE





1 DONATIVO = 1 POSTAL ELECTRÓNICO



ESCOLHA O PROJECTO

NACIONAL | TRANSPORTE

RENOVAÇÃO DA FROTA AMI

PORTUGAL



OBJECTIVO

RENOVAÇÃO e MANUTENÇÃO DA FROTA de transportes da AMI .

LOCAL

PORTUGAL

A AMI possui 2 armazéns, sediados em Lisboa e no Porto e 12 equipamentos sociais em todo o país, incluindo ilhas.

IMPACTO

É garantido o **TRANSPORTE DE BENEFICIÁRIOS** e assegurada, atempadamente, a **ENTREGA DE BENS ALIMENTARES** nos centros Porta Amiga, Abrigos Nocturnos e Residência Social.

5€

TRANSPORTE DE 1 BENEFICIÁRIO da residência social de S. Miguel até ao hospital para exames e consultas.

50€

1 DIA DE TRANSPORTE DE BENS DOADOS a partir do armazém de Lisboa da AMI até aos centros Porta Amiga de Cascais, Almada, Chelas e Olaías.

500€

1 MÊS E MEIO DE DISTRIBUIÇÃO ALIMENTAR ao domicílio aos beneficiários de Apoio Domiciliário, em Lisboa.

1.000€

1 MÊS DE TRANSPORTE E DISTRIBUIÇÃO DE BENS ALIMENTARES a nível nacional (71 toneladas)

5.000€

MANUTENÇÃO ANUAL DA FROTA LOGÍSTICA da AMI associada ao armazém de Lisboa



1 DONATIVO = 1 POSTAL ELECTRÓNICO



ESCOLHA O PROJECTO

NACIONAL | ACÇÃO SOCIAL

ACOMPANHAMENTO SOCIAL

PORTUGAL



OBJECTIVO

PRESTAR APOIO A MAIS DE 15.000 PESSOAS desfavorecidas que procuram ajuda nos equipamentos sociais da AMI; O trabalho da AMI em Portugal, para além do acompanhamento social (diagnóstico e avaliação social contínua) passa por prestar outros serviços complementares como: lavandaria, refeitório, apoio médico, formação...

LOCAL

PORTUGAL

- 9 centros Porta Amiga (Grande Lisboa, Coimbra, Gaia, Porto, Açores e Madeira)
- 2 Abrigos Nocturnos (Lisboa e Porto)
- 1 Residência Social (Açores)
- 2 Equipas de Rua (Lisboa e Porto/Gaia)
- 1 Apoio Domiciliário (Lisboa)

IMPACTO

REINSERÇÃO SOCIAL de pessoas sem-abrigo, desempregados, mulheres, crianças e jovens em risco, imigrantes, idosos e pessoas com dependências (15.000 pessoas receberam apoio social em 2011 nos 12 equipamentos da AMI em Portugal)

5€

1 DUCHE e 1 REFEIÇÃO num centro Porta Amiga

50€

5 CONSULTAS de acompanhamento social

500€

APOIO A 1 CRIANÇA DURANTE 6 MESES, acompanhada diariamente no projecto Espaço de Prevenção à Exclusão Social.

1.000€

140 PERNOITAS garantidas num abrigo nocturno, incluindo pequeno-almoço e jantar

5.000€

1.625 REFEIÇÕES garantidas (A título ilustrativo, em média, o Centro Porta Amiga das Olaias serve 100 refeições diárias)



1 DONATIVO = 1 POSTAL ELECTRÓNICO



ESCOLHA O PROJECTO

AMBIENTAL | FLORESTAS

ECOÉTICA
PORTUGAL



OBJECTIVO

Dar resposta às necessidades de **CONSERVAÇÃO DA NATUREZA** e de **ORDENAMENTO DO TERRITÓRIO EM PORTUGAL**. Este projecto inclui acções de reforestação com espécies autóctones, de controlo de espécies exóticas, de prevenção de incêndios e de requalificação de áreas fluviais.

LOCAL

TODA A ÁREA (1100 hectares) coberta pelo plano de ordenamento território.

IMPACTO

REABILITAÇÃO E MANUTENÇÃO, DURANTE 20 ANOS, DE 1100 HECTARES DE TERRENOS devolutos, ardidos ou degradados, localizados em todo o território nacional, em parceria com associações florestais e câmaras municipais graças ao contributo da sociedade civil

5€

10 m2 DE NATUREZA
LIMPA, REFLORESTADA E VIGIADA DURANTE 20 ANOS (A título ilustrativo são 2 árvores plantadas e cuidadas)

50€

100 m2 DE NATUREZA
LIMPA, REFLORESTADA E VIGIADA DURANTE 20 ANOS (A título ilustrativo são 20 árvores plantadas e cuidadas)

500€

1.000 m2 DE NATUREZA
LIMPA, REFLORESTADA E VIGIADA DURANTE 20 ANOS (A título ilustrativo são 200 árvores plantadas e cuidadas)

1.000€

2.000 m2 DE NATUREZA
LIMPA, REFLORESTADA E VIGIADA DURANTE 20 ANOS (A título ilustrativo são 400 árvores plantadas e cuidadas)

5.000€

1 HECTAR DE NATUREZA
LIMPA, REFLORESTADA E VIGIADA DURANTE 20 ANOS (A título ilustrativo são 2.000 árvores plantadas e cuidadas)



1 DONATIVO = 1 POSTAL ELECTRÓNICO



ESCOLHA O PROJECTO

AMBIENTAL | ENERGIA SOLAR

PAINEIS SOLARES NOS EQUIPAMENTOS SOCIAIS

PORTUGAL



OBJECTIVO

Fomentar a **SUSTENTABILIDADE AMBIENTAL** através da utilização de energia solar como **ALTERNATIVA ENERGÉTICA**;

LOCAL

PORTUGAL

Beneficiários dos 3 equipamentos da AMI no Porto e em Vila Nova de Gaia (Centros Porta Amiga e Abrigo Nocturno)

IMPACTO

Aumento do consumo de energias renováveis e redução da factura energética dos equipamentos da AMI, cujo valor poupado será utilizado em prol do apoio social em Portugal

5€

Este valor equivale a poupança de 1,4€ por ano permitindo assim a AMI financiar 1 banho

50€

Este valor equivale a poupança de 14€ por ano permitindo assim a AMI financiar 14 lanches

500€

Este valor equivale a poupança de 140€ por ano permitindo assim a AMI financiar mais de 13 pernoitas no Abrigo

1.000€

Este valor equivale a poupança de 280€ por ano permitindo assim a AMI financiar o acompanhamento social de cada um dos 28 beneficiários do Abrigo Nocturno

5.000€

Este valor equivale a poupança de 1400€ por ano permitindo assim a AMI financiar mais de 455 refeições



1 DONATIVO = 1 POSTAL ELECTRÓNICO



ESCOLHA O PROJECTO

INTERNACIONAL | SAÚDE

FONTANÁRIOS

GUINÉ-BISSAU



OBJECTIVO

GESTÃO COMUNITÁRIA DE ÁGUA POTÁVEL na região de Bolama. Desenvolver um sistema de gestão comunitária da rede de fontanários existente em Bolama contribuindo para a **REDUÇÃO DA INCIDÊNCIA DE DOENÇAS HIDRÍCAS** na população de Bolama através do aumento do acesso a água potável.

LOCAL

GUINÉ BISSAU

Região Sanitária de Bolama: Cidade de Bolama

IMPACTO

4000 HABITANTES (450 famílias, beneficiários da escola, hospital e mercado de Bolama) têm **ACESSO A ÁGUA POTÁVEL, DIMINUINDO O RISCO DE DOENÇAS COMO A CÓLERA** (apenas 40% da população guineense tem acesso a água potável)

5€

1 PESSOA com acesso a água potável, durante 2 anos

50€

10 ALUNOS DA ESCOLA com acesso a água potável, durante 2 anos

500€

MANUTENÇÃO DAS BOMBAS E PAINÉIS SOLARES dos 3 fontanários públicos e 3 depósitos de água do hospital, do mercado e da escola durante um ano

1.000€

200 PESSOAS, OU SEJA, 30 FAMILIAIS com acesso a água potável, durante 2 anos

5.000€

1.000 PESSOAS com acesso a água potável **na escola, no hospital e no mercado de Bolama**, durante 2 anos



1 DONATIVO = 1 POSTAL ELECTRÓNICO



ESCOLHA O PROJECTO

INTERNACIONAL | DESENVOLVIMENTO

“DE MÃOS DADAS POR CAUÉ”

SÃO TOMÉ E PRÍNCIPE

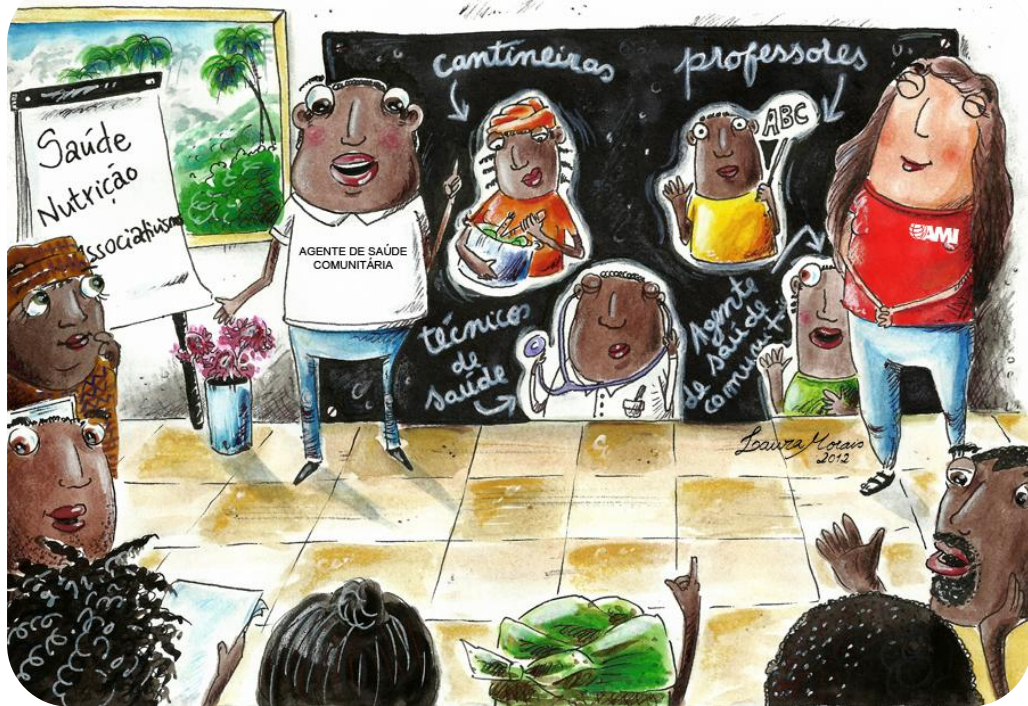

OBJECTIVO

CAPACITAÇÃO DE RECURSOS HUMANOS LOCAIS (cantineiras, professores, profissionais de saúde, agentes de saúde comunitária e activistas comunitários), em projectos de saúde, nutrição e associativismo.

LOCAL

SÃO TOMÉ E PRÍNCIPE, Distrito de Caué

IMPACTO

- 6.400 HABITANTES** do Distrito de Caué beneficiam de:
- **Estruturas de Saúde:** 14 técnicos de saúde
13 agentes de saúde comunitários
 - **Escolas:** 13 professores/12 cantineiras (547 alunos)
 - **Comunidades:** 20 activistas comunitários/2 grupos e/ou associações do Distrito de Caué

5€

1 DIA DE ACOMPANHAMENTO E GESTÃO DE POSTOS asseguradas por um agente de saúde comunitário local ao serviço da equipa AMI

50€

1 DIA DE ACOMPANHAMENTO DE 1 MÉDICO AMI aos técnicos de saúde do Distrito de Caué

500€

MANUTENÇÃO DE 5 HORTAS E CANTINAS ESCOLARES (incluindo aquisição material, apoio de gestão e formação por parte da equipa AMI)

1.000€

1 MÊS DE FORMAÇÃO AOS TÉCNICOS DE SAÚDE do distrito de Caué ministrada pela equipa da AMI

5.000€

1 ANO DE APROVISIONAMENTO EM MEDICAMENTOS E MATERIAL MÉDICO aos 6.400 habitantes do Distrito de Caué



1 DONATIVO = 1 POSTAL ELECTRÓNICO

SEJA SOLIDÁRIO!



FAÇA O SEU DONATIVO PARA O PROJECTO ESCOLHIDO

NIB: 0007 0015 00458750008 36

Conta BES n.º: 015/45875/000.8

Para **financiar o Projecto da AMI que escolheu**, basta efectuar a **transferência bancária** no valor que pretende doar.

Em seguida, deverá enviar para o endereço prenda.amiga@ami.org.pt o **comprovativo de transferência**, juntamente com os seus **dados pessoais** (nome, morada e NIF) para que a AMI possa emitir o **Recibo de Donativo**, dedutível nos impostos em 2013.





1 DONATIVO = 1 POSTAL ELECTRÓNICO



PERSONALIZE O SEU POSTAL

ILUSTRAÇÃO + MENSAGEM + LOGOTIPO



Frase até 190 caracteres. Deverá mencionar o nome do projecto apoiado.

(Mensagem personalizada que deverá traduzir o apoio dado à AMI com o nome do projecto. A frase deverá conter um máximo de 190 caracteres)

LOGOTIPO VECTORIAL

Ilustração do projecto
por: Laura Morais

Logotipo da Empresa
em formato vectorial
para donativos
superiores a 50€

EXEMPLO DE POSTAL

O seu postal electrónico ser-lhe-á enviado em formato JPEG, até 48h após recepção do comprovativo de transferência bancária.



PRENDA AMIGA NATAL 2012

Para mais informações, contacte
Laura Morais ou Linda Morango

prenda.amiga@ami.org.pt

Telef. 218 362 100



POR UMA ACCÃO HUMANITÁRIA GLOBAL